

Lectura 46 s

*El conde Lucanor. D. Juan Manuel*

*Cuento 1. Lo que sucedió a un rey y a un ministro suyo.*

Una vez estaba hablando apartadamente el Conde Lucanor con Patronio, su consejero, y le dijo: 3  
1

-Patronio, un hombre ilustre, poderoso y rico, no hace mucho me dijo de modo confidencial que, como ha tenido algunos problemas en sus tierras, le gustaría abandonarlas para no regresar jamás, y, como me profesa gran cariño y confianza, me querría dejar todas sus posesiones, unas vendidas y otras a mi cuidado. Este deseo me parece honroso y útil para mí, pero antes quisiera saber qué me aconsejáis en este asunto. 2  
4  
1  
2  
5  
0

-Señor Conde Lucanor -dijo Patronio-, bien sé que mi consejo no os hace mucha falta, pero, como confiáis en mí, debo deciros que ese que se llama vuestro amigo lo ha dicho todo para probaros y me parece que os ha sucedido con él como le ocurrió a un rey con un ministro. 2  
2  
2  
2

El Conde Lucanor le pidió que le contara lo ocurrido. 3

-Señor -dijo Patronio-, había un rey que tenía un ministro en quien confiaba mucho. Como a los hombres afortunados la gente siempre los envidia, así ocurrió con él, pues los demás privados, celosos de su influencia sobre el rey, buscaron la forma de hacerle caer en desgracia con su señor. Lo acusaron repetidas veces ante el rey .. / .. 1  
1  
4  
2  
1

Repase atentamente la lectura; después, escriba a la derecha cuántas veces aparece la letra de (de) en cada línea y súmerelas. 38

1. Sume de 8 en 8 desde el número 1000 al 1312.

1000, 1008, 1016, 1024, 1032, 1040, 1048, 1056, 1064, 1072,  
1080, 1088, 1096, 1104, 1112, 1120, 1128, 1136, 1144, 1152,  
1160, 1168, 1176, 1184, 1192, 1200, 1208, 1216, 1224, 1232,  
1240, 1248, 1256, 1264, 1272, 1280, 1288, 1296, 1304, 1312.

2. Sustituya cada número por la letra indicada y escriba 8 nombres masculinos.

1	2	3	4	5	6	7	8	9	10	12	13	14	16	17	18	19	20	21	22	23			
A	B	C	D	E	F	G	H	I	J	L	M	N	O	P	Q	R	S	T	U	V			
5.	22.	12.	16.	7.	9.	16		20.	1.	12.	23.	1.	4.	16.	19	6.	5.	19.	14.	1.	14.	4.	16

EULOGIO

SALVADOR

FERNANDO

1.	12.	5.	10.	1.	14.	4.	19.	16	6.	19.	1.	14.	3.	9.	20.	3.	16.	20.	1.	14.	21.	9.	1.	7.	16.
----	-----	----	-----	----	-----	----	-----	----	----	-----	----	-----	----	----	-----	----	-----	-----	----	-----	-----	----	----	----	-----

ALEJANDRO

FRANCISCO

SANTIAGO

1. 7. 22. 20. 21. 9. 14.

1. 14. 20. 5. 12. 13. 16.

2. 5. 14. 5. 4. 9. 3. 21. 16

AGUSTÍN

ANSELMO

BENEDICTO

3. Copie a la derecha la figura de la izquierda.

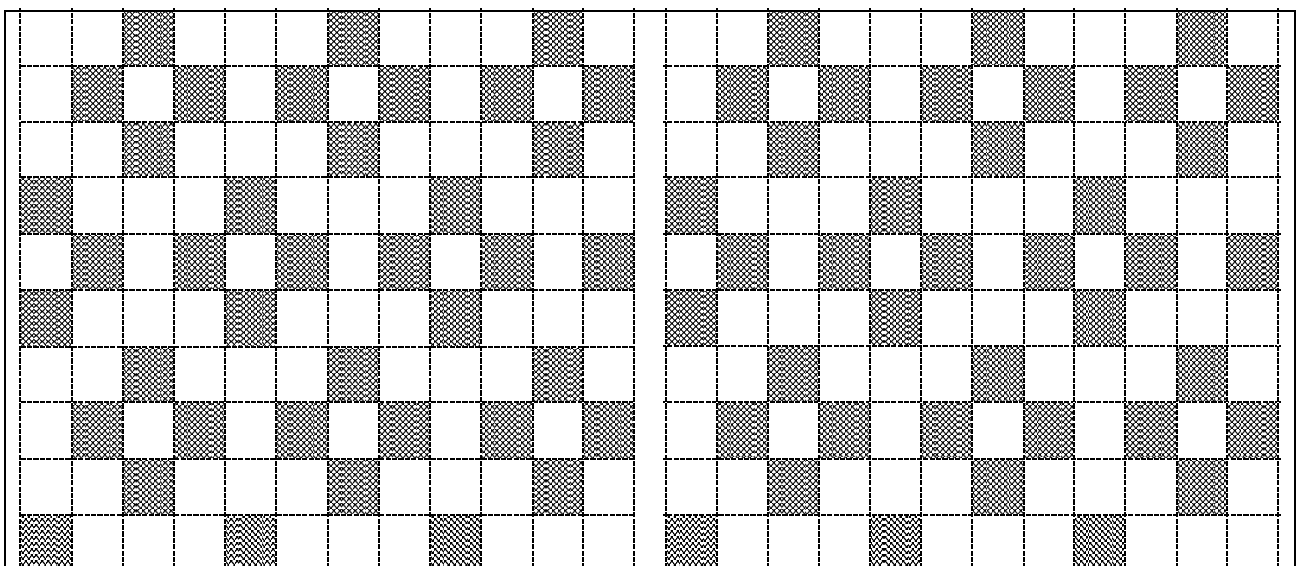

4. ¿Qué línea lleva hasta la flecha? La número 2.

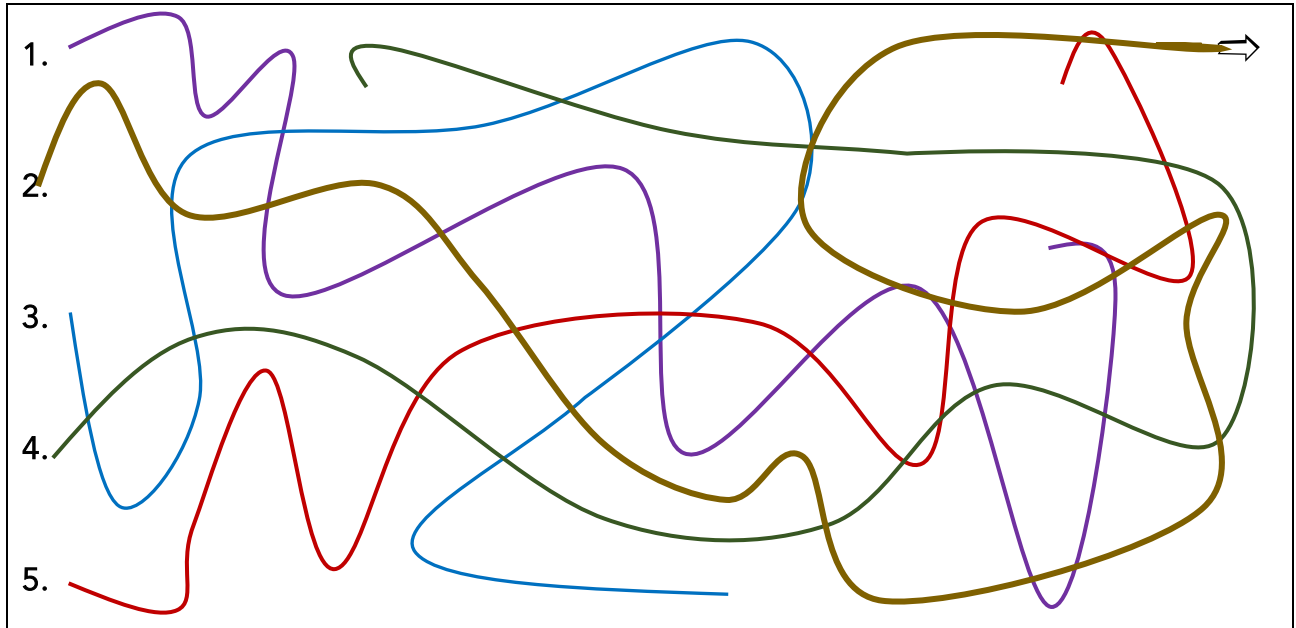

5. Enlace los números de los cuadros con las sumas de igual resultado.

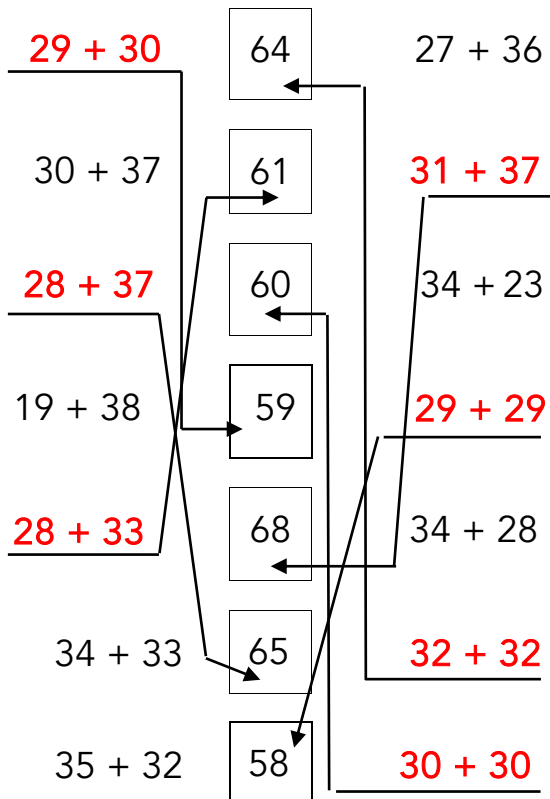

6. Convierta las palabras en otras nuevas que contengan las mismas letras

RASPA	<u>PASAR</u>
GASTO	<u>GOTAS</u>
TRONA	<u>RATÓN</u>
OLMOS	<u>LOMOS</u>
ARTES	<u>RESTA</u>
TAPÓN	<u>OPTAN</u>
COSER	<u>CEROS</u>
ANTES	<u>SATÉN</u>
MOSCA	<u>COMAS</u>
PARED	<u>PADRE</u>
VALOR	<u>VOLAR</u>

